

## 2017 ŞUBAT AYI YENİLİKLERİ

### FÖY EKRLANLARI

- 7 ve 10 Örnek Takipler için Alacak Ekranına Yetkili Mahkeme sahası eklenmiştir.

**Alacak**

Yukarı Aşağı Toplu Alacak Kalemi Girişi İtiraz Sonucunu Gir

Takip Öncesi Mahsup Şekli Azalan  
Takip Sonrası Mahsup Şekli BK 100  
B.S.M.V. 5  
KDV Oranı  
Faiz için Gün Sayısı 365

Tahsil Harından Muaf  
İpoteği/Rehni Aşan Takip  
Uyap Mahiyeti

**Yetkili Mahkeme** ANKARA

**Alacak Grupları**

Anapara/Feri	Alacak Türü	PB	Takip Öncesi	Yıllık % 9	Takip Sonrası	Yıllık % 9	Açıklama
Anapara	Fatura	TL					

**Alacak Grubu Kalemleri**

Faiz Baş.Tr.	Alacak Tutarı	Faiz Esas Tutarı	Açıklama
01.06.2016	15.000,00	15.000,00	Fatura Numarası 6541 Fatura Tarihi 01.06.2016 Fatura Belge Tutarı 15.000,00

- 10 örnek Föy ekranı dava sekmesi sağ tık menüsüne "Takibe/İmzaya İtiraz davası Oluştur" seçeneği eklendi. İtiraz davası ekranına da İcraçı Geri Bırakma Tarihi sahası eklendi.

Yasal Takip Föyü - [ 10 ] Ödeme Emri (Kambiyo Senetleri...)

Takip No 108938 Takip Tarihi 01.02.2017 İcra Müdürlüğü İstanbul 3 Vekalet [YAYLA] YAYLA TİCARET LTD ŞTİ Personel Vildan YILDIZ DERDEST

Kişi Türü Borçlu Kişiler AHMET KURULTAY (16529751111) BAHÇELER MAH. GÜL SK. NO:5 İletişim Bilgileri Diğer Bilgiler İtiraz Etti 05.02.2016

Tahsilat Taahhüt Yazım SMS Gelişmeler Dava Hesap Parça İş Görev

Genel Mahkeme Durum Göster

**Dava**

**Yerel Mahkeme**

Büro No 5345371  
Eski Büro No  
Vekalet Dava No  
Başlangıç Şekli Dava  
Türü Hukuk  
Müvekkil Durumu Davalı  
Muhabere  
Mahkeme İl İlçe İcra Mahkemeleri  
Mahkeme Türü  
Esas No  
Dava Tarihi  
Dava/Sıkayet Türü  
Dava Konusu  
Dava Değeri PB  
İstilah Tarihi  
Tensip  
Tensip Karar Tarihi  
Tensip Tebellüğü Tarihi Belge Ekle  
**KARAR**  
İcraçı Geri Bırakma Tr.

- 7 örnekte ve 10 örnekte ihtiyati Haciz ekranı mahkeme sahasına alacak ekranındaki Yetkili Mahkeme bilgisinin otomatik getirilmesi sağlandı. Eğer yetkili mahkeme bilgisi farklı girilirse uyarı verilmesi sağlandı.

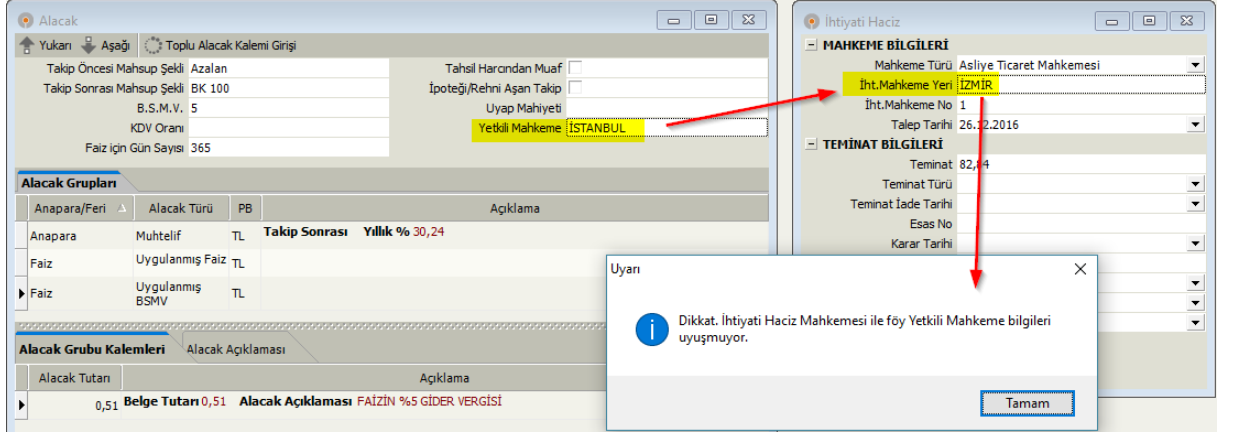

- İlamlı takiplerde Alacak grubu girişinden önce ilam bilgisi tanımlama için zorunluluk sağlandı ve ilam bilgisi yok ise mesaj verildi. Bir tane ilam tanımlı ise seçili gelmesi sağlandı.

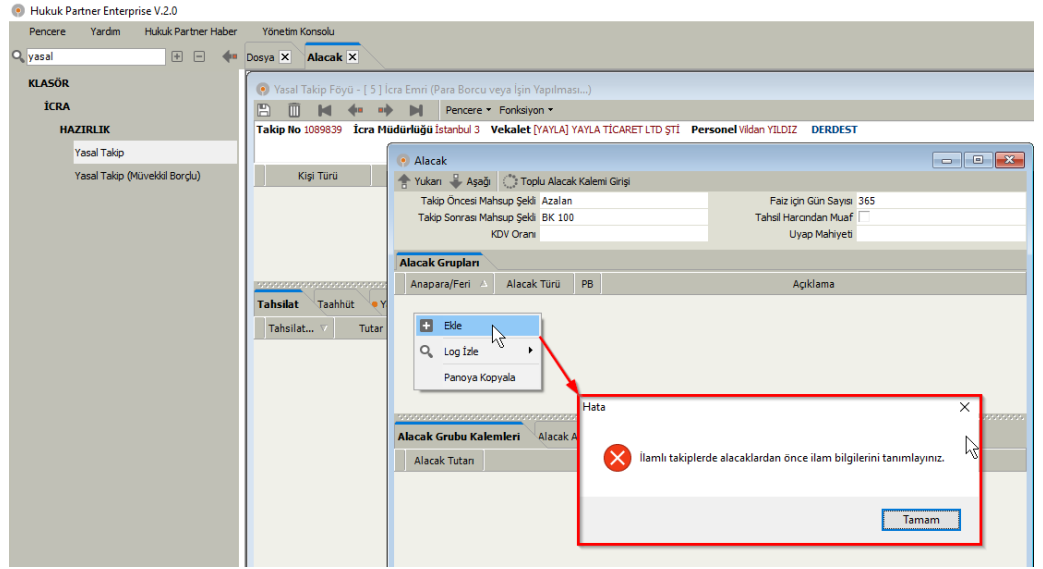

- Taşınmaz tanım ekranında Ekspertiz sahaları ekranın en alt kısmına alındı. Ana Taşınmaz bilgileri ve Diğer bilgiler için başlık oluşturuldu.

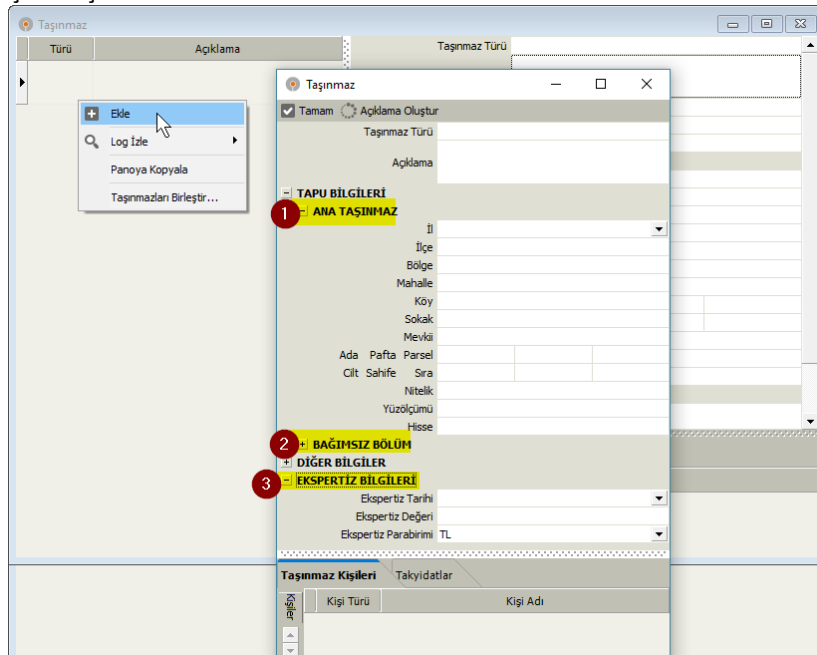

- Taşınmaz ekranında Taşınmaz Türü sahasına direkt giriş iptal edilmiştir. Ana taşınmaz veya bağımsız bölüm Nitelik alanlarına girilen bilgi Taşınmaz Türü sahasına aktarılacaktır.
- 6 ve 44 örnek takiplerde İlam penceresine erişim iptal edilmiştir. Alacak ekranına Noter Bilgisi butonu eklenmiştir. Noter Bilgisi ekranı açılarak Noter ve Yevmiye bilgileri girilecektir.

- İhtiyati Haciz bilgilerine Teminat Türü, Teminat Mektup Banka, Teminat Mektup Referans sahaları eklenmiştir. Bu sahalara ait dizayn sahalı oluşturulmuştur.

- Rehinli takiplerde takip başlatılırken rehin sözleşmesinin ve rehin sözleşmesine bağlı rehin kalemlerinin eklenip eklenmediği kontrolü eklenmiştir. Gerekli tanımlamalar yapılmadı ise takip başlat işlemi yapılamamaktadır. (Kapak ekranından Takip Başlat yapıldığında ve Toplu Takip Başlat işleminde kontrol eklenmiştir)

- İhtiyati Haciz durumundaki bir dosya için Kapak ekranından Takibi Başlat veya Takibi Geri Çek işlemi yapılabilmesi sağlandı.
- Barkod etiketi tanımlama ekranında 14 hane giriş yapabilme imkânı sağlandı.
- Haciz ekranında sağ taraftaki listenin başlığında bilgi ifadesi yerine Haczedilen Taşınır / Haczedilen Taşınmazlar ifadesi görüntülenecektir.
- Haciz Kalemi ve Rehin ekranlarından Taşınır veya Taşınmaz tanımı yapılabilmesi sağlanmıştır.

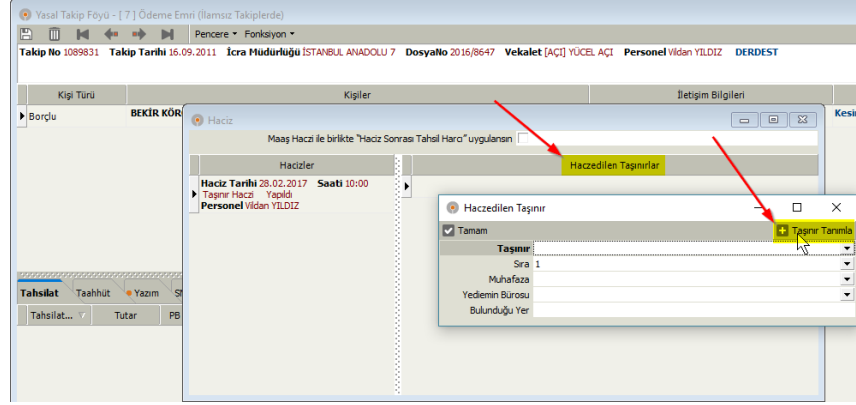

- Haciz ve Rehin Sözleşmesinin tanımlanmasının ardından Hacizli Mal ve rehin tanımı penceresi otomatik açılarak kullanıcının yönlendirilmesi sağlanmıştır.
- Haciz penceresi kapatılırken hacizli mal tanımlanmadı ise uyarı mesajı görüntülenmesi sağlandı.

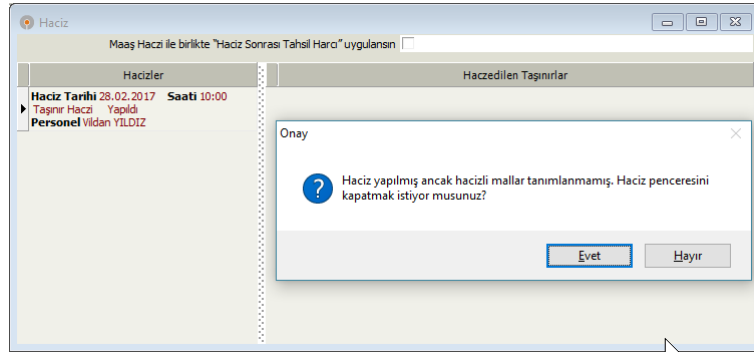

- Rehin penceresi kapatılırken Rehinli mal tanımlanmadı ise uyarı mesajı görüntülenmesi sağlandı.

## HACİZ - KIYMET TAKDİRİ - SATIŞ MODÜLLERİ

- Kıymet takdiri tebliğ kişilerini oluşturma işleminde var ise kişi vekillerinin de kişi seçim listesine eklenmesi sağlandı.





## İTERAKTİF RAPORLAR

İnteraktif Raporlar ekranının üstüne Vekalet seçim kutusu eklenmiştir. İnteraktif rapor ekranında sadece belirtilen vekaletle ait dosyaların listelenebilmesi sağlanmıştır.

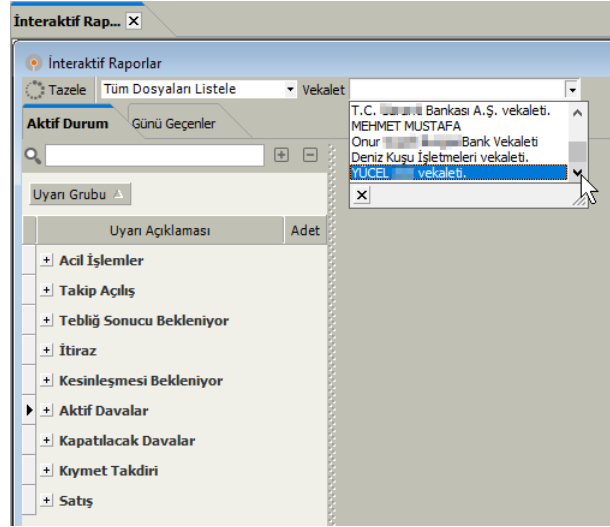

Kıymet Takdiri kategorisine "Satış Avansı Yatırılacak" uyarısı eklendi. Kıymet takdiri kaydı oluşturulmuş ancak Satış avansı tarihi girilmemiş ise bu uyarı oluşturulacaktır.

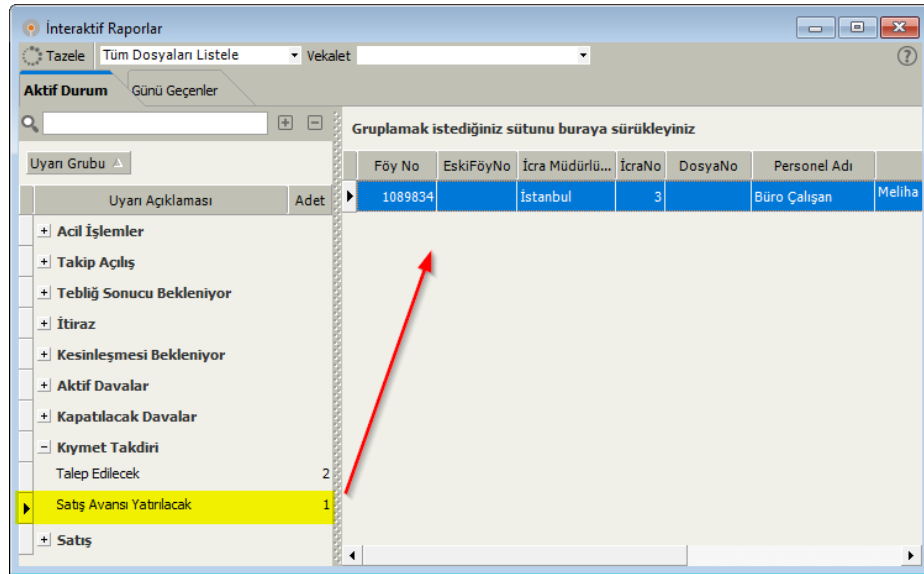

İtiraz kategorisine "Kaldırma/İptal Davası Açıldı" uyarısı eklendi. Davası devam eden İtirazın iptali / İtirazın Kaldırılması davaları bu uyarı altında listelenecektir.

10 örnek takipte takip kesinleşmeden İtiraz davası var ise ve icrayı geri bırakma tarihi yok ise haciz istenecek uyarısı verilmesi sağlandı.

Aktif davalar kategorisine İstinaf durumundaki davalar için "İstinapta" uyarısı eklendi.

Aktif davalar kategorisine İstinaf duruşmaları için "İstinaf Duruşması" uyarısı eklendi.

Ortak Seçenekler ekranı İnteraktif Raporlar başlığı altına "Bu Tarihten Önceki (Takip Tarihi) Föylerin İcra Uyarılarını Gizle" seçeneği eklenmiştir. Çok eski föyler ile ilgili uyarı almamak isteniyor ise bu alana tarih girişi yapılabilir. Bu işlem dava uyarılarını engellemez. Davalar ile ilgili uyarılar listelenecektir.

İnteraktif Raporlar İstinafta uyarısına Dava Karar Tarihi ve İstinaf Tarihi, Temyizde uyarısına Yargıtay ve TemyizEsasNo sütunları eklenmiştir.

## TOPLU İŞLEMLER

XML dosyasından Toplu Takip açma işleminde aynı türden alacakların birleştirilmeden föy oluşturulması için seçenek eklenmiştir. Varsayılan olarak bu seçenek işaretli değildir ve tüm alacak kalemleri için farklı alacak grupları oluşturulacaktır.

Alacak Türü	Esas Alacak	PB	Faiz/Esas Tu...	Faiz Baş. Tr.	TO Hesap Şe...	TO Faiz %	TO Faiz Tab.	TS Hesap Şekli	TS Faiz %	TS Faiz Tab.	Açıklama	BelgeNo	BelgeTarihi	BelgeTutarı
Muhelif	2,842,76 TL		2,842,76	28.02.2017	Yıllık			Yıllık	26,28		ASIL ALACAK			2,842,76
Uygulanmış Faiz	268,58 TL		268,58	28.02.2017							İŞLEMİŞ FAİZ			268,58
Uygulanmış BSMV	5,02 TL		5,02	28.02.2017							FAİZİN %5 GİDER VERGİSİ			5,02
Muhelif	1,020,21 TL		1,020,21	28.02.2017	Yıllık			Yıllık	26,28		ASIL ALACAK			1,020,21
Uygulanmış Faiz	91,62 TL		91,62	28.02.2017							İŞLEMİŞ FAİZ			91,62
Uygulanmış BSMV	2,93 TL		2,93	28.02.2017							FAİZİN %5 GİDER VERGİSİ			2,93
Muhelif	901,92 TL		901,92	28.02.2017	Yıllık			Yıllık	30,24		ASIL ALACAK			901,92
Uygulanmış Faiz	67,72 TL		67,72	28.02.2017							İŞLEMİŞ FAİZ			67,72
Uygulanmış BSMV	1,28 TL		1,28	28.02.2017							FAİZİN %5 GİDER VERGİSİ			1,28

XMLden toplu takip açma modülünde Uyap programları ile açılan takiplere ait XML dosyası kullanıldığında var ise XML dosyasından İcra müdürlüğü ve dosyano bilgisinin alınması sağlanmıştır. (Uyap programınıza ait destek olup olmadığını sorunuz)

XML'den Toplu Takip açma ÖnKabul modülüne adres güncelleme özelliği eklenmiştir. Föyler oluşturulmadan önce adreslerin güncellenmesi istenirse adres dosyası da yüklenerek güncel adresler ile takiplerin oluşması sağlanabilir.

XML'den Toplu Takip açma ÖnKabul modülüne takibi açılmayan ve aktarılmayacak föy var ise sağ tık menüsünden ilgili föyün İstiden silinebilmesi sağlandı.

Uyap Toplu Taşınmaz girişi ekranında excel dosyasında Acıklama sütunu var ise Açıklama sütunundan bilgi alınması sağlandı. Acıklama sütunu opsiyoneldir yardım metninde yer almamaktadır.

## BELGE İŞLEMLERİ

"Toplu Belge Ekle" modülüne "Seçilen Klasörden" sekmesi eklenmiştir. Belirtilen klasördeki dosyalar listelenip kulalnıcının belgenin ekleneceği föyü föy numarası veya icra dosya numarasından hızlı bir şekilde belirleyip belgeleri föylere ekleyebilmesi sağlanmıştır. Ekranda belgeler ön izleme paneli açılarak anında izlenebilmektedir.

Dosya Adı	Açıklama	Föy No	İcra Müdürlüğü	No	Dosya
deneme2.pdf					
deneme3.pdf					
Fatura Örneği.gif					
Fatura.jpg					
Fatura_Örneği_1_1.jpg					
Fatura_Örneği_2_1.jpg					
gider_pusulasi_ornek.jpg					
Hesap Ekstresi.png					
ihartname.png					
karar_örneği.jpg					
Kare_Fatura.jpg					
Kargılıksız Çek.png					

## TANIMLAMALAR

Alacak Türlerine "Genel Kredi Sözleşmesi" eklenmiştir.

Belge Şablon tanım ekranında Örnek türü bazında otomatik ekle yapılabilmesi sağlanmıştır.

SMS hesapları tanımlanırken sadece seçilen personellerin kullanabilmesi imkanı sağlanmıştır.

Dizayn sahalarına "Rehin Malikleri (Adresli)" sahası eklendi.

## DIĞER MODÜLLER

Yönetim Konsolu - Görevler ekranına Notlar sekmesi eklenmiştir. Kullanıcılar bu bölüme not alabilirler ve notları içinde geçen kelimeler ile arayabilirler.

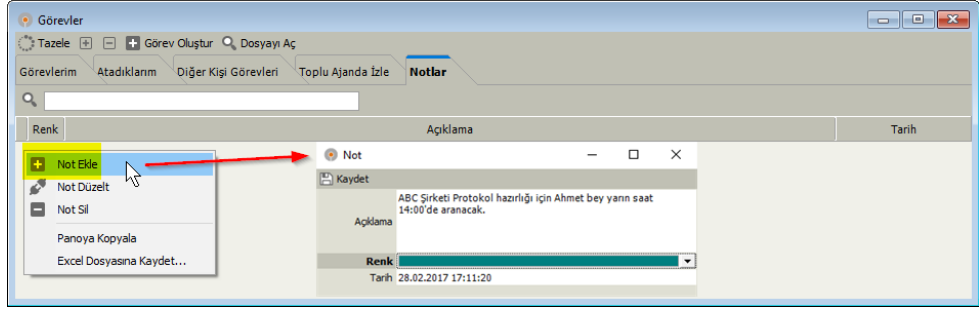

TN GSM sistmi üzerinden SMS gönderimi yapılabilmesi sağlandı. SMS hesabı tanım ekranında Servis sağlayıcı olarak TN GSM seçilerek sms hesabı tanımlanabilir.

Infoline (HızlıBul) Numara sorgulama servisi güncellenmiştir. Sorgulama sonuçlarına adres bilgisi eklenmiştir.

Infoline servisinin imkan verdiği Türkiye geneli için sorgulama yapılabilmesi sağlanmıştır.

Ortak Seçenekler ekranına "Numara Sorgulama - Tekrar Sorgulama için Gün Sınırı" seçeneği eklenmiştir. Bu süreden önce aynı kişi için sorgulama yapılması engellenecektir.