



# **hukukpartner**

**Arabuluculuk Dosyaları**

## İÇİNDEKİLER

Arabuluculuk İşlemleri .....	3
Arabuluculuk Yetkilendirmeleri .....	3
Arabuluculuk Dosyası Açma .....	3
Arabuluculuk Dosyalarını Bulma .....	5
Taraf olarak Arabuluculuk .....	5
Arabuluculuk Gelir ve Gider Hesapları.....	5
İnteraktif Raporlarda Arabuluculuk Dosyaları.....	6

# Arabuluculuk Dosyaları

Hukuk Partner'de son yapılan güncellemeler ile birlikte artık Arabuluculuk dosyalarınıza ilişkin işlemleri de programınızdan yürütebilirsiniz. Bununla ilgili olarak detayları bu dokümanımızda bulabilirsiniz.

## Arabuluculuk Yetkilendirmeleri

Arabuluculuk işlemleri için yetkilendirmeyi Klasör Yetkilerinden ilgili kullanıcıyı seçerek Dosya menüsü altındaki Arabuluculuk Yetki seçimini yaparak gerçekleştirebilirsiniz. Böylece Arabulucu olarak size gelen dosyalarınızı bundan sonra Arabulucu dosyası şeklinde takip edebilirsiniz.

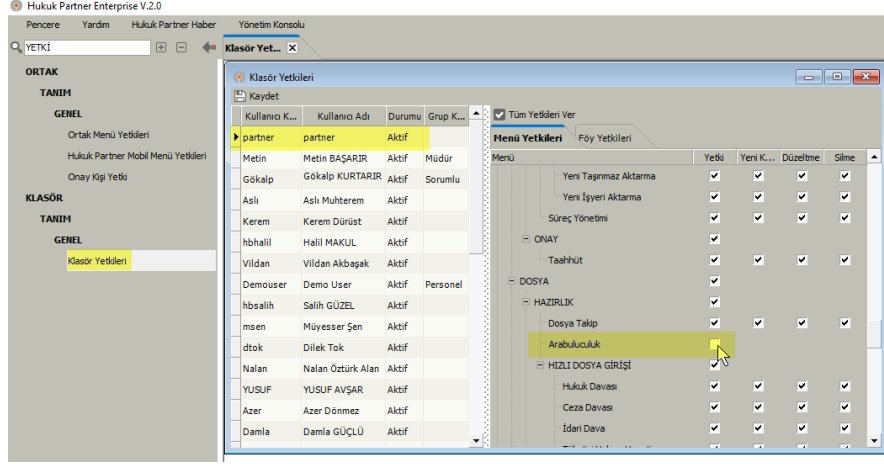

## Arabuluculuk Dosyası Açma

Yetkinizi verdikten sonra Arabuluculuk menüsünden Hızlı Dosya (Arabuluculuk) Girişi yaparak ilgili dosyalarınızı oluşturabilirsiniz.

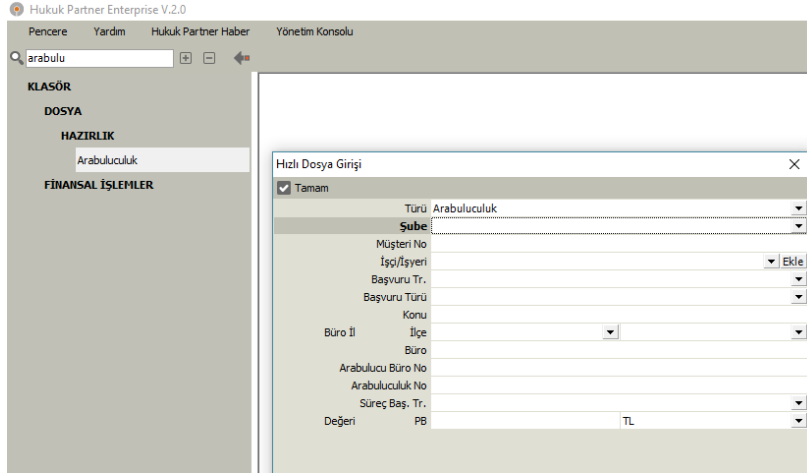

Hızlı Dosya Girişi fonksiyonuna uygun şekilde girişlerinizi yapabilirsiniz. Taraflar olarak işçi, işveren ve vekil seçimi bulunmaktadır.

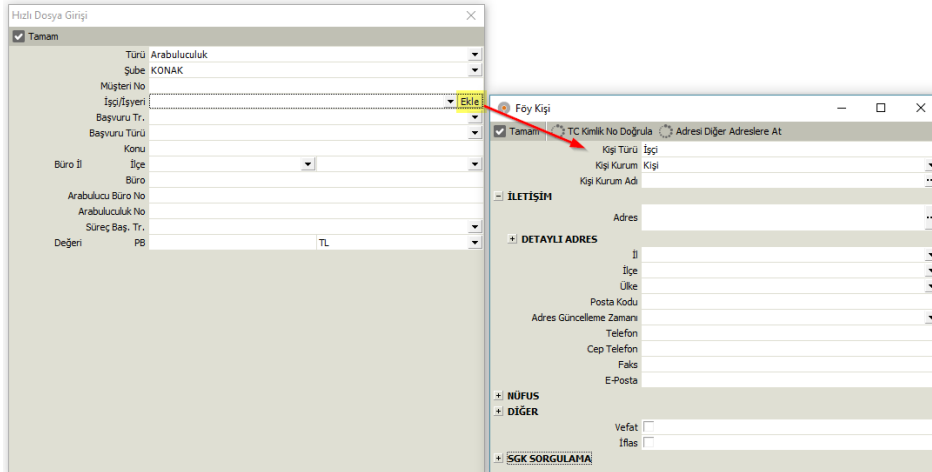

Taraf bilgileri girildikten sonra Arabuluculuk bilgileri tamamlanır (sarı boyalı alan).

Hızlı Dosya Girişi

Tamam

Türü Arabuluculuk

Şube KADIKÖY

Müşteri No

İşçi/İşyeri Ahmet Metin, Beyaz Evler İnşaat Ticaret Ltd. Şti. Ekle

Başvuru Tr. 02.02.2018

Başvuru Türü Zorunlu

Konu İşçi İşveren Uyuşmazlığı

Büro İl İlçe İSTANBUL PENDİK

Büro PENDİK Arabuluculuk Bürosu

Arabulucu Büro No 2018/2888

Arabuluculuk No 2018/447

Süreç Baş. Tr. 25.01.2018

Değeri PB TL

Arabuluculuk bilgileri tamamlandıktan sonra Tamam tuşuna basılarak dosya açılma işlemi tamamlanmış olur. Hızlı Dosya Girişi ile girilmiş bilgiler Arabuluculuk dosyasında dava sekmesinde izlenir.

Dosya X

Arabuluculuk

Takip No 1089949 Personel partner

Şube 02-KADIKÖY AÇIK

Kişi Türü	Kişiler	İletişim Bilgileri
İşçi	Ahmet Metin 321 Sk. No.2 KADIKÖY - İSTANBUL	
İşyeri	Beyaz Evler İnşaat Ticaret Ltd. Şti. 654 Sk. N.4 KADIKÖY - İSTANBUL	

Yazım Gelişmeler Dava Görev

Genel	Arabuluculuk
Büro No 5345393 TARAFLAR İşçi Ahmet Metin İşyeri Beyaz Evler İnşaat Ticaret Ltd. Şti.	ARABULUCULUK Başvurma Tr 02.02.2018 Başvuru Türü Zorunlu Konusu İşçi İşveren Uyuşmazlığı Büro PENDİK Arabuluculuk Bürosu Büro No 2018/2888 Arabuluculuk No 2018/447 Süreç Baş. Tr 25.01.2018

Öncesinde tanımlanmış arabuluculuk belge şablonlarınız varsa Yazım sekmesinde onların eklenmiş olduğunu göreceksiniz. Basılı belge işlemlerinizi de buradan yürütebilirsiniz.

Dosya X

Arabuluculuk

Takip No 1089949 Personel partner

Şube 02-KADIKÖY AÇIK

Kişi Türü	Kişiler
İşçi	Ahmet Metin 321 Sk. No.2 KADIKÖY - İSTANBUL
İşyeri	Beyaz Evler İnşaat Ticaret Ltd. Şti. 654 Sk. N.4 KADIKÖY - İSTANBUL

Yazım Gelişmeler Dava Görev

Belge Kodu	Belge Adı
ARA-001-01	Arabuluculuk Davet Mektubu
ARA-001-02	Arabuluculuk Ücret Sözleşmesi
ARA-001-03	Arabuluculuk Anlaşması

## Arabuluculuk Dosyalarını Bulma

Arabuluculuk şeklinde giriş yaptığınız Arabuluculuk dosyalarınızı arama penceresinden Arabuluculuk tipini seçerek rahatlıkla bulabilirsiniz.

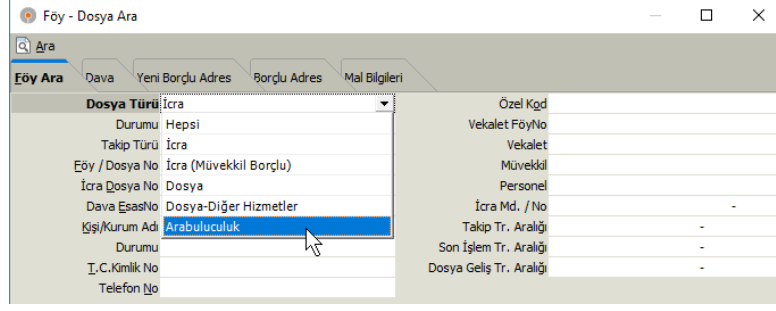

## Taraf olarak Arabuluculuk

Taraflardan biri olarak Arabulucuya gidiyorsanız dava dosyalarınız içinde dava kaydı oluşturmalsınız. Ancak Başlangıç şekli olarak Arabulucu seçeneğini seçmeniz gerekmektedir.

Böylece arabulucuya başvurduğunuz (işçi veya işyeri tarafı olarak) dosyanızı takip edebilirsiniz. Duruşma Eklediğiniz zaman duruşma türü olarak oturum görünecektir. Oturumlar ile ilgili olarak interaktif raporlarda aynı duruşmalarda olduğu gibi oturumlar listelenebilecektir.

## Arabuluculuk Gelir ve Gider Hesapları

Finans Modülümüzü kullanıyorsanız Güncelleme ile birlikte 65 kodlu Arabuluculuk gelir hesabı ile 73 kodlu gider hesabı otomatik olarak oluşturulacaktır.

Böylece bu tip dosyalarınızın masrafları muhasebeleştirildiğinde yeni oluşturduğumuz arabuluculuk gider hesabı çalışacaktır. Aynı şekilde bu dosyalar için keseceğiniz meslek makbuzu için Arabuluculuk Makbuzu Kesme menüsü eklenmiştir. O menü için de kendinizi ve diğer ilgililere yetki vermelisiniz. Bu menüden Ek Açıklama Oluştur düğmesini kullanarak ister taraflara ister dosyaya (arabulucu dairesine) makbuzu kesebilirsiniz. Makbuzu kime keseceğinizi ekranın sağ üst kısmından seçebilirsiniz.

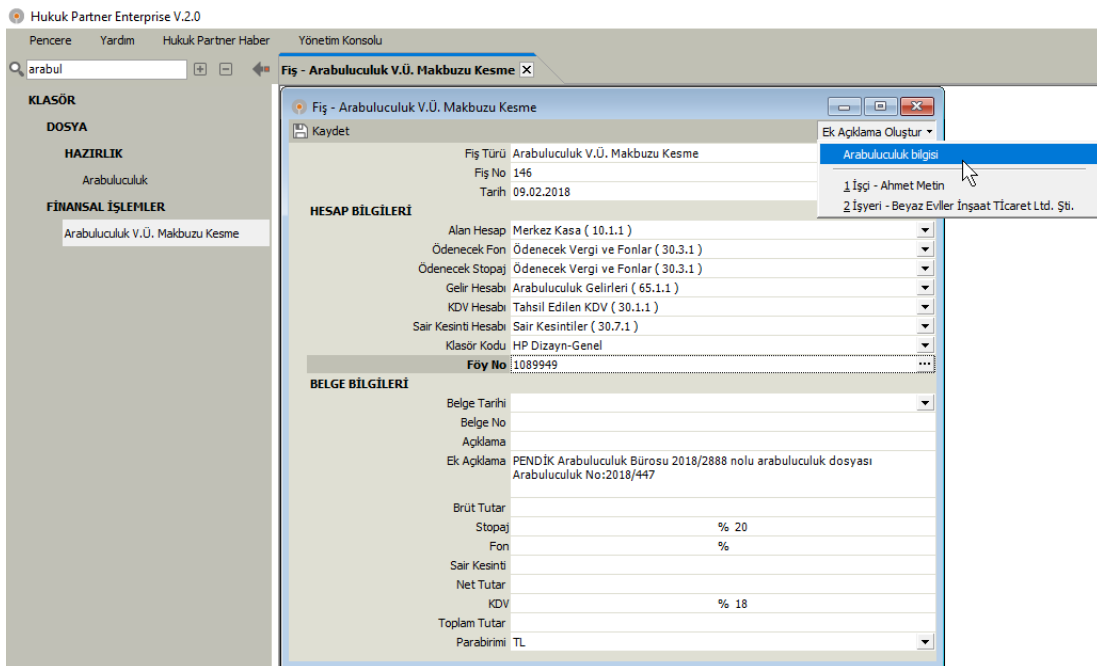
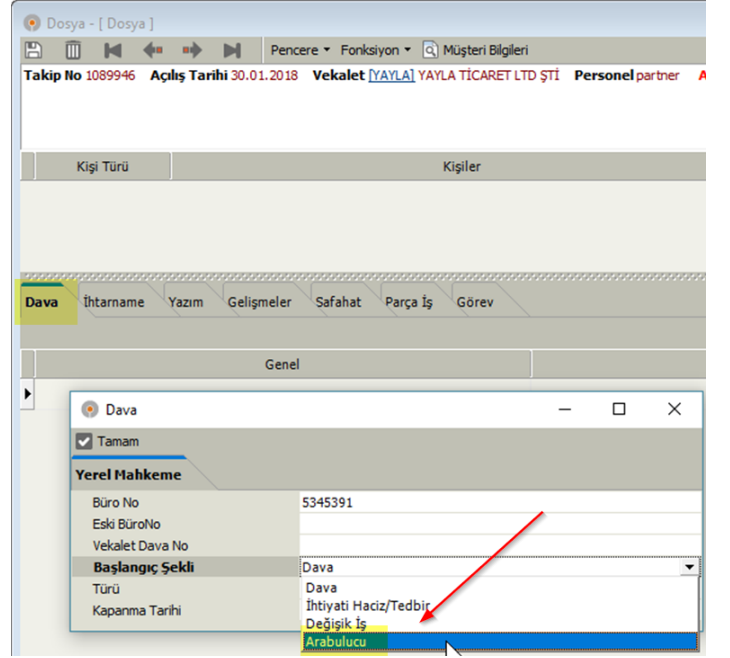

## İnteraktif Raporlarda Arabuluculuk Dosyaları

İnteraktif raporlarda oturum zamanlarını ve devam eden arabuluculuk işlemlerini takip edebileceğiniz 2 başlık oluşturulmuştur. Arabuluculuk dosyalarınızı buradan da takip edebilir istediğiniz dosyaya buradan ulaşabilirsiniz.

Föy No	EskiFöyNo	İcra Müdürlü...	İcraNo	DosyaNo	Personel Adı	Vekalet	Kişi Adı	Oturum Zamanı	AB Bürosu	AB Büro No	AB No
1089946					partner	YAYLA TİCARET LTD ŞTİ vekaleti	İSMAIL ÇOĞA	13.02.2018 10:00:00	PENDİK Arabuluculuk Bürosu	2018/111	2018/122



**Halicioğlu Yazılım & Danışmanlık Ltd. Şti.**

 [www.hukukpartner.com](http://www.hukukpartner.com) • [www.hayadasoft.com](http://www.hayadasoft.com)

 [info@hayadasoft.com](mailto:info@hayadasoft.com)